ASPIRATOARE INDUSTRIALE PENTRU ULEI ȘI SPAN

# RAM OIL T 555

## ASPIRATOR INDUSTRIAL PENTRU ULEIURI LUBRIFIANTE ȘI SEPARAREA AȘCHIILOR

Urmăriți videoclipul!

**PUTERE**
5,5 kW - 7,5 HP

**APLICARE**
Uleiuri și lubrifianți
amestecați Prafuri

**CAPACITATE**
500 lt

## CARACTERISTICI

- Filtreaz□ □i refolose□te uleiurile lubrifiante □i de t□iere
- Este posibil□ aspirarea □i evacuarea simultan□ a lichidelor
- Colectare simplificat□ a lichidelor □i gestionare a a□chiilor
- Construc□ie robust□ din o□el vopsit

## HIGHLIGHTS

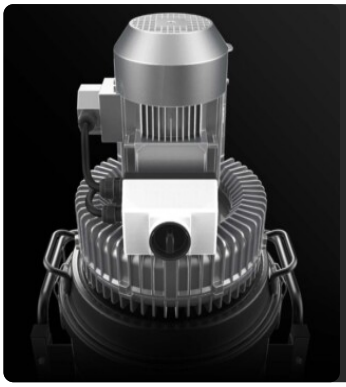

### UNITATEA DE VACUUM

Unitatea de aspirație este o turbină cu canal lateral cu o cuplare directă între motor și rotor. Turbina este echipată cu o supapă de siguranță care garantează funcționarea continuă, fără întreținere. Turbina este prevăzută în mod standard cu un amortizor de zgomot metalic, care asigură un nivel redus de zgomot.

### ELIMINARE CONVENABILĂ A AȘCHIILOR

Un buncăr basculant este instalat deasupra recipientului mare al aspiratorului. Lichidul colectat trece printr-un filtru pentru lichide cu o eficiență de 150µ și un coș cu sită, care captează așchiile și simplifică eliminarea acestora. În acest fel, chiar și cele mai mici particule solide pot fi separate, făcând lichidul filtrat potrivit pentru reutilizare.

### SISTEM DE EVACUARE LICHID

O pompă electrică este instalată în interiorul recipientului și permite evacuarea rapidă a lichidelor aspirate și filtrate. Datorită supapei antiretur, este posibilă aspirarea și evacuarea în același timp, fără oprirea mașinii.

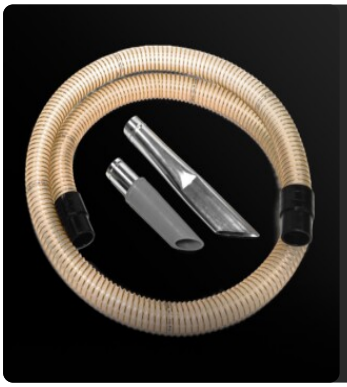

### KIT DE ACCESORII INCLUS

Un kit de accesorii complet și funcțional este inclus în dotarea standard a aspiratorului

# DATE TEHNICE

## MOTOR

| | |
|---|---|
| **Tipuri** | Turbin cu canal lateral |
| **Putere** | 5,5 kW - 7,5 HP |
| **Frecven** | 50/60 Hz |
| **Tensiune** | 400 V |
| **Vacuum continuu** | 420 mBar |
| **Debitul maxim de aer** | 320 m3/h |
| **Clasa de izolare** | 55 \| F IP |
| **Nivelul de zgomot** | 76 dB(A) |

## MAȘINĂ

| | |
|---|---|
| **Intrare aspira ie** | 50 Ø mm |
| **Sistemul de colectare** | Container din o el |
| **Capacitate solide** | 70 lt |
| **Capacitatea lichidelor** | 500 lt |
| **Sistem de scurgere a lichidului** | Pomp de drenaj |
| **Viteza de desc rcare a lichidului** | 80 Lt/min |
| **Dimensiuni** | 600 x 1510 mm |
| **Î l ime** | 1780 mm |
| **Greutate** | 350 Kg |
| **Kit de accesorii inclus** | P12352 |
| **Separarea solidelor** | T v lug înclinat |
| **Separarea lichidelor** | Filtru pentru lichide de 150 m |
| **Supap de siguran** | Supap de reducere a vidului |
| **Suport pentru stivuitor** | Inclus |

## FILTRARE

| | |
|---|---|
| **Tip de filtru primar** | Sac |
| **Media** | Polipropilen 150 m |

# ECHIPAMENT

### KIT PRO PENTRU ULEI & SPAN P12352

Kit de accesorii de baz?, diametru de 50 mm, pentru aspiratoarele destinate colect?rii uleiului ?i ?panului

### POMPĂ PENTRU EVACUAREA LICHIDELOR

Permite aspirarea ?i evacuarea simultan? a lichidului

### CARTUȘ ANTI-OIL

Cartu? anti-oil pentru protec?ia motorului

### FURTUN CU PISTOL DE EVACUARE

### CONECTOR

Conector industrial cu 4 pini

### CEREBRĂ

### CABLU DE ALIMENTARE

### ROATĂ CU FRÂNĂ

Roat? f?r? marcare cu frân? integrat?

### ROATĂ

Roat? pivotant? care nu marcheaz?

### CONSTRUCȚIE DIN OȚEL

Construc?ie industrial? robust? din o?el vopsit

### PRV

Montat supapa de presiune

# OPȚIUNI

## STRUCTURA ȘI OPȚIUNILE

60 HZ

### 60 HZ
Disponibil în versiunea 60Hz

### BIS - TRAPĂ DE INSPECȚIE
Trap pentru inspec ia i între inerea aspiratorului intern

# ACCESORII

### P12355
**KIT PRO PENTRU ULEI & SPAN Ø 50MM**
Kit de accesorii , diametru de 50 mm, pentru aspiratoarele destinate colect rii uleiului i panului