ASPIRADORES INDUSTRIALES ATEX Y ACD

ECOBULL M ACD

ASPIRADOR INDUSTRIAL PARA POLVOS COMBUSTIBLES

POTENCIA
1,8 kW - 2,4 HP

APLICACIÓN
Polvos combustibles

CAPACIDAD
65 Lt

CARACTERÍSTICAS

- Clasificado ACD para la aspiración de polvos combustibles en zonas no clasificadas Atex
- Alta eficiencia de filtración con puesta a tierra completa de la unidad.
- Compacto y fácil de mantener
- Vacuómetro para control del rendimiento

HIGHLIGHTS

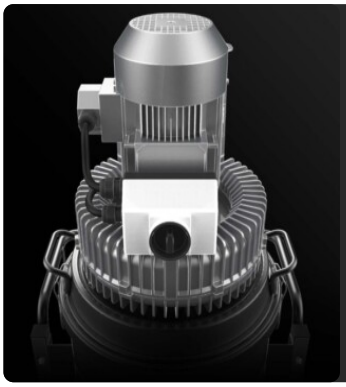

UNIDAD DE SUCCIÓN

La unidad de succión es una turbina de canal lateral con un acoplamiento directo entre el motor y el impulsor. La turbina está equipada con una válvula de seguridad que garantiza un funcionamiento continuo y sin mantenimiento. La turbina incluye de serie un silenciador metálico que garantiza un bajo nivel de ruido.

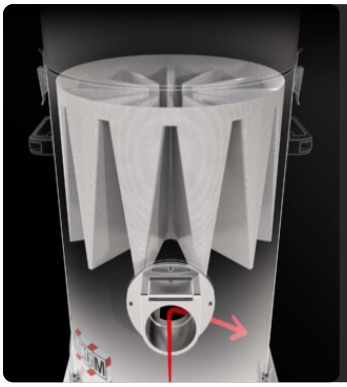

UNIDAD DE FILTRACIÓN

El material aspirado es desviado por un deflector que protege el filtro principal. La filtración está garantizada por un filtro de estrella de poliéster de clase M (eficacia de filtración 1 micra) con una elevada superficie filtrante, que garantiza el paso del aire incluso con un filtro obstruido.

DISEÑADA PARA POLVOS COMBUSTIBLES

Ideal para la **aspiración** de polvo fino y potencialmente combustible en zonas no clasificadas ATEX. El aspirador industrial ACD está equipado con filtros antiestáticos y puesta a tierra completa para garantizar un funcionamiento seguro y fiable.

UNIDAD DE RECOGIDA

El material se recoge dentro de un contenedor barnizado con un manija que permite liberarlo. Gracias a las 4 robustas ruedas pivotantes, el contenedor puede desplazarse fácilmente y el material recogido puede eliminarse.

DATOS TÉCNICOS

MOTOR

Tipo	Turbina de canal lateral
Potencia	1,8 kW - 2,4 HP
Frecuencia	50/60 Hz
Voltaje	230 V
Depresión en continuo	230 mBar
Caudal máximo de aire	240 m3/h
Clase de aislamiento	55 | F IP
Nivel de ruido	74 dB(A)

MÁQUINA

Boca de aspiración	70 Ø mm
Sistema de recogida	Contenedor de acero
Capacidad	65 Lt
Dimensiones	660 x 800 mm
Altura	1530 mm
Peso	85 Kg
Válvula de seguridad	Válvula de alivio

FILTRACIÓN

Tipo de filtro primario	Estrella
Superficie filtrante	24000 cm2
Clase de filtrado EN 60335-2-69	M
Media	Poliéster Antiestático
Sistema de limpieza de filtros	Manuel

EQUIPAMIENTO

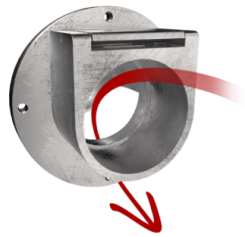

DEFLECTOR
Deflector interno para proteger el filtro

ASA DE EMPUJE

ENCHUFE TIPO SHUKO

VACUÓMETRO
Vacuómetro para señalar cuando el filtro está obstruido o necesita ser sustituido

CABLE DE ALIMENTACIÓN

RUEDA CON FRENO
Rueda con freno integrado

RUEDAS
Ruedas pivotantes que no dejan marcas

CONSTRUCCIÓN DE ACERO
Robusta construcción industrial de acero pintado

PRV
Válvula de seguridad

GRD
Puesta a tierra

ANT M
Filtro antiestático (M clase EN 60335-2-69)

OPCIONES

MEDIOS DE FILTRO DISPONIBLES

PTFE ANT
Filtro antiestático PTFE (M clase EN 60335-2-69)

HEPA 14
Filtro absoluto (EN 1822)
22.000 cm² superficie filtrante
Filtro antiestático clase H14 (EN 1822)
Fibra de vidrio

SISTEMAS DE LIMPIEZA DE FILTROS DISPONIBLES

SP
Sacudidor cartuchos par contra corriente de aire

PSC
Sacudidor filtro neumático semiautomático

ESTRUCTURA Y OPCIONES

60 HZ
Disponible en versión de 60 Hz

GARANTÍA DE 3 AÑOS
Al comprar el filtro de repuesto junto con el aspirador

BX
Contenedor en acero INOX AISI 304

GX
Cámara y contenedor en acero INOX AISI 304á

100 LT
Contenedor 100 lt.

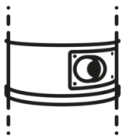

EFECTO CICLÓNICO
Boca de aspiración tangencial y Ciclón

TRAMPA DE CHISPAS
Diseñado para capturar las chispas producidas al soldar, amolar o pulir piezas metálicas

ACCESORIOS

P13641
KIT STARTER ANTIESTÁTICO Ø 40MM
Kit básico de accesorios antiestáticos para aplicación con aspirador ATEX de 40 mm de diámetro

P13642
KIT ANTIESTÁTICO PRO Ø 40MM
Kit completo de accesorios antiestáticos para aplicación con aspirador ATEX de 40 mm de diámetro

P14900
VERTIVAC – KIT DE ACCESORIOS CONDUCTIVOS PARA LIMPIEZA EN ALTURA Ø 40 MM

P12378
KIT STARTER ANTIESTÁTICO Ø 50MM
Kit básico de accesorios antiestáticos para aplicación con aspirador ATEX de 50 mm de diámetro

P12377
KIT ANTIESTÁTICO PRO Ø 50MM
Kit completo de accesorios antiestáticos para aplicación con aspirador ATEX de 50 mm de diámetro